

# ふれあい

2026.4.25 No.179

社会福祉法人「ゼノ」少年牧場

〒720-0311 広島県福山市沼隈町草深 1212  
TEL(084)987-0357 FAX(084)987-3185

発行人 寶子丸 周吾 編集 ふれあい編集委員会  
題字 大衆 華雪

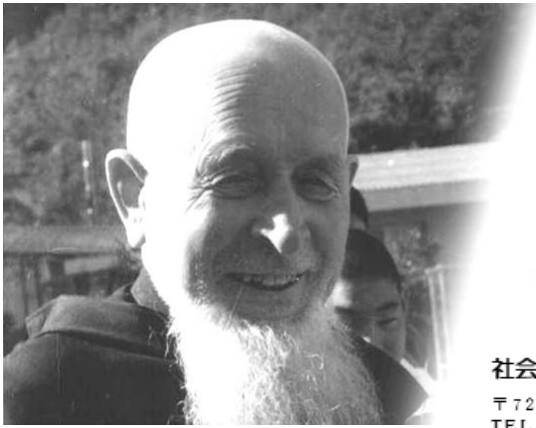

## 2026年度を迎えて

理事長 寶子丸 周吾

今年もまた、別れと出会いが交差する季節を迎えました。これまで法人を支えてくださった職員との別れには、やはり寂しさが込み上げてまいります。一方で、新たに加わる仲間たちが、それぞれの期待と不安を胸に新たな一歩を踏み出すこの季節は、私たちにとって大きな希望でもあります。これまで尽力いただいた皆さま、そして新たに加わってくれた皆さんに、心より感謝申し上げます。

本年度は、新卒者3名を迎えるとともに、ベトナムで取り組んできたNGOの日本語教室第3期生4名が来日し、4月より新たに仲間として加わりました。これにより、ベトナム人職員は約40名となり、さらに2名が介護福祉士試験に合格するという大きな成果も生まれています。言語や文化の違いを乗り越えながら努力を重ねてきた姿は、私たちに多くの学びと刺激、そして組織としての可能性を改めて示してくれています。

社会は引き続き、人口減少や物価高騰、制度改正など大きな変化の

中にあります。こうした時代においても、私たちの使命は変わることなく、子どもたちや障がいのある方々の生活を支え続けることにあります。そのためにも、これまで以上に一人ひとりが主体的に考え、行動し、互いを尊重しながら支え合う組織であることが求められます。

2026年度は、2040年を見据えたロードマップを具体的な実行へと移す重要な一年です。人財の確保・育成、多様な人財が活躍できる環境づくり、そして変化に対応できる組織づくりを着実に進めていきます。その中で何より大切にしたいのは、「人間はみな同じ」「明日を信じ限りなき前進をしよう」という理念です。

そして、この理念のもとに示されている「わたしたちのかまえ」の中でも、とりわけ「内に潜む可能性を引き出しそう」という言葉を、改めて大切にしたいと考えています。この言葉は、子どもたちや利用者の皆さんの可能性を引き出すという意味にとどまるものではありません。私たち職員一人

ひとりが持つ力、そして「ゼノ」少年牧場という組織そのものが持つ可能性にも目を向け、それを引き出し、いこうとする意思を示した言葉であると受け止めています。

支援の現場においては、利用者の方々の小さな変化や成長に気づき、その可能性を信じて関わり続けることが求められます。同時に、私たち自身もまた、日々の実践の中で学び、悩み、挑戦しながら、自らの可能性を広げていく存在であるはずで、さらに、個々の力が重なり合うことで、法人としても新たな価値や力を生み出していくことができるのだと思います。

職員の皆さん一人ひとりの力が、これからの「ゼノ」少年牧場をつくっていきます。目の前の利用者一人ひとりに真摯に向き合うことを大切にしながら、自分自身の可能性、そして組織としての可能性を信じ、引き出していく一年にしていきたい。それぞれの立場や経験の違いを越え、強みを活かしながら、より良い支援、より良い職場をともに築いていきたいと思えます。

本年度もどうぞよろしくお願いたします。

# 卒園式・退所式の様子

幼保連携型認定こども園ゆめな

児童発達支援ワーカー

桑原 真衣子

卒園式の日には、よく晴れて暖かく、子どもたちの門出にぴったりの天気でした。卒園児17名。私が1、2、4、5歳児と担任をもった思い入れのあるクラスです。個性豊かな子が多く、楽しいこと以上に大変なことも多く、一人ひとりにかかわる時間がとても多かったことを覚えています。一人ひとりと、一つひとつのトラブルに対応することを大切にしてきました。怒ってしまう日も多かったけど、しっかりと向き合ってきたので、子どもたちも、私を信頼して、好きな気持ちを表現してきてくれました。たくさんさんの時間を一緒に過ごしてきた子どもたちが卒園するのは寂しい気持ちでいっぱいでしたが、しっかりと見送りたい気持ちもありました。

練習ではことばが覚えられず、何度も個別に練習しました。「先生、心の中で練習したよ」「言えなかったと



と言えるようになったよ」と嬉しそうに報告してきてくれ、子どもたちもそれだけ真剣なんだ、と私も嬉しくなりました。歌も「ありがどうの輪」を選曲し、歌詞やリズムの難しさに苦戦しましたが、歌えないところは何度も練習したり、家庭でも毎日練習していると保護者の方から教えて頂きました。

卒園式当日は発表会などとは違う緊張感の中、大きな声を出し、ことばをしっかりと伝え、前を向いて歩く姿に、淋しさよりも成長を感じ、嬉しく思いました。「ちゃんとやるかな」と心配していましたが、「心配なんかいらない。見守るだけで十分」と思えました。

子どもたちと過ごした日々はお互いに大切に、その日々があったからこそその今日だと思えます。小学生になっても頑張ってくれたらいいな。ずっと応援しています。



幼保連携型  
認定こども園

ゆめな

入園を考えておられる方、入園相談、施設見学を随時受け付けております。気軽にご連絡ください。



〒720-0311  
福山市沼隈町大字草深字将木角 2119-6  
TEL 084-987-2200 FAX 084-987-5600  
<https://www.zeno.or.jp/yumena/>

松永東保育所

児童発達支援ワーカー

高橋 里奈

3月30日(月)に第11回退所式を行いました。2025年度最後の集大成として22名の児童が元気に参加し、無事終えることができました。1年目から5歳児を任せられ不安な部分もありましたが、「りなせいはいすき!」と抱きついてくれる子どもたちのおかげで私自身も頑張れました。お家の人と離れるのが寂しくて涙を流していた子、少し不安そうに周りを見ていた子たちが、今では日々の生活や友だちとの関わりの中で少しずつ自信をつけ、思いやりの心や協力する大切さを学びました。毎日元氣よく登所してくれて、友だちと一緒に遊んだことや時には喧嘩をしても仲直りができたこと全部が大切な思い出になっていると思います。



式では、お別れの言葉や歌を歌ったり、保護者に感謝の気持ちを伝え、花を渡す場面などがありました。寂しい気持ちや進学を楽しみにしている気持ちなど色々な感情があります。小学校でも笑顔溢れる一年生になってほしいと思います。一人ひとりの名前が呼ばれると、子どもたちは少し緊張した表情を見せながらも大きな声で返事をするのができ保育証書を受け取りました。受け取る際には、これまでの成長の積み重ねが感じられ、ホールからは温かい拍手が送られていました。

これからお友だちや先生との新しい毎日が待っているため、それぞれ進む道は違っても、優しい心と頑張れる力を大切にたくさんの方に挑戦してほしいと思います。

「ゼノ」こぼと園

児童発達支援ワーカー

桑田 有果

今年度は24名の子どもたちがこぼと園を卒園・退園しました。卒園式当日はあいにくの雨となりましたが、子どもたちの成長を感じる一日となりました。入園当初は不安や戸惑いが見られた子どもたちが、安心してできる環境の中で少しずつ自分らしさを発揮し、当日は緊張しながらも、名前を呼ばれてしっかりと返事をする姿や、メダルやプレゼントを前に出て受け取る姿を見せてくれました。園児を代表して、難聴グループからはりすグループ、発達グループからはちよこグループの子どもたちが、こぼと園で楽しかったことや、小学校で頑張りたいことも発表してくれました。

一生懸命発表する姿に、みんな大きくたくましくなり、小学校への期待感や「僕、私なら大丈夫」、そう思える自信をつけて卒園していくのだなと嬉しく思いました。



子どもたちはそれぞれ新たな環境へと進んでいきますが、こぼと園での様々な体験や人との関わりの中で育ってきた力が土台となり、今後の生活の支えになっていくことと思います。「こぼと園で遊んで楽しかった!」と子どもたちの心に残る思い出となってきていたら嬉しいです。こぼと園を卒園・退園する子どもたち、そして保護者の皆様のこれからは、明るく笑顔あふれる日々になることを願っています。

今後も子どもたちや保護者の皆様に寄り添いながら、こぼと園らしさを大切に療育を行っていききたいと思えます。



# 第25回布糸木アーティスト展を終えて

「ゼノ」やまびこ学園成人部木精

生活支援ワーカー 野田 昌保



2026年2月7日(土)、8日(日)、福山市沼隈図書館2階ギヤラリーにて、第25回布糸木アーティスト展を開催いたしました。今回で25回目となる布糸木アーティスト展は利用者の皆様の日頃の頑張りや活動の成果を発表する場として開催してまいりました。

例年展示している「ゼノ」やまびこ学園成人部、放課後児童デイサービスセンターぷくぷく、JOBプラスはんど、「ゼノ」なごみの家の4事業所に加えて幼保連携型認定こども園ゆめな園児の作品も展示に加わり、例年以上に活気のある場となりました。

新たな試みとして、展示作品に制作風景の写真を添える工夫やより利用者の個性が出る作品作り、SNSでの広報、各事業所での案内を行った結果、雪の降る悪天候にもかかわらず昨年の来場者をはるかに超える320名の方にご来場いただきました。道の駅や図書館でポスターを見たという方や、掲載されていたデジタル情報を見たという方もおられ、多くの方に利用者方の方の日々の活動を知っていただけたことを大変嬉しく感じました。

利用者のご家族や地域の方から「素敵な作品ですね!」「感動した!」「作品や展示の雰囲気温かい気持ちになった」「皆さんの日頃の作業風景が見えるようです!」など温かいお言葉をいただき、職員一同日頃の取り組みへの自信を深める貴重な機会となりました。

今後も利用者の方の日頃の取り組みをどのように形にしていけるか、試行錯誤しながら考えていきたいと改めて思える良い経験ができました。

開催にあたり、温かいご理解とご協力を賜りました皆様に心より感謝申し上げます。



はんど made のお店

**manomano**

まあの まあの

連絡先

広島県福山市沼隈町草深 2133-1  
TEL 084-980-7002

全て手作り!こだわりの・・

メンチカツ — 130 円  
コロケ — 100 円  
ハムコロケ — 120 円  
自家製野菜天ぷら — 時価



製造・販売/ JOB プラスはんど

地域と一緒に！

## (道の駅モーニングヨガの開催)

JOBプラスはんど 就労支援ワーカー 内田 祥子

2025年11月1日(土)、IGOCAS×アリストぬまくま【道の駅モーニングヨガ】を開催しました。

「アリストぬまくまとはんどで何かイベントができたら」との話から、今回の初コラボイベントの開催となりました。

当日は朝方に小雨が降って心配しましたが、開始前には無事に晴れ、道の駅アリストぬまくまの方にはブルーシートをご用意いただきなど、温かいご協力で支えられて無事実施することができました。



参加者は23名。IGOCASの会員様に加え、チラシをきっかけに参加された方、買い物や散歩の流れから飛び入り参加された方など様々でしたが、初めて会う人同士でも自然と会話が生まれる和やかな雰囲気となりました。約1時間の開催で、「気持ちよかった」「体が軽くなった」といった感想が寄せられ、ヨガの後は道の駅で買い物やコーヒーを楽しみながら交流されている姿も見られました。今回のイベントは、IGOCASを知っていただく良いきっかけとなるとともに、地域に根ざした健康づくりや地域とのつながりを感じられる一日となりました。アリストぬまくまの皆さんからも「定期的な開催を」と言っていただけだったので、地域を盛り上げる機会の1つとしてIGOCASも引き続き協力していきたいと思えます。(写真は許可をいただいております。)



FITNESS IGOCAS  
【スタジオエクササイズも色々】  
エアロビクス、ZUMBA、  
KaQiLa、YOGA、太極拳、  
HIITトレーニング etc

連絡先 広島県福山市沼隈町草深 2027-1  
TEL 084-966-3790 instagram igocas101

Italian gelato  
Arocogiano



イタリアンジェラート  
アルコジャーノ

イベントへの出店、移動販売のお問い合わせ、  
ギフトなどのお申込は下記までご連絡下さい。

お問い合わせは  
こちらまで **084-960-2256**

製造・販売 / ゆめサポート・バク



www.arocogiano.jp アルコジャーノで検索

# スリランカ民主社会主義共和国の 日本語学校視察を終えて

法人事務局 事務局長 池田 真吾

当法人では現在、ベトナム社会主義共和国から「特定技能1号」の在留資格を有する方々の受け入れを進めています。しかし、近年のベトナムにおける目覚ましい経済発展に伴い、将来的に日本を選んで働きに来てくれる方々が減少するのではないかと懸念があります。



今回の視察は、そうした次なる時代に備え、新たな国からの受け入れ準備を整えるために実施いたしました。視察には、近隣の医療法人の方にもご帯同いただきました。共に現地を訪れるなかで、全寮制の厳しい環境下で早朝から深夜まで学習に励む学生たちの実直な姿や、日本での就業を熱望する熱意に直接触れることができました。

特に介護分野を志す女性たちの忍耐強さや礼儀正しさは、日本の福祉現場においても大きな力になると確信しています。また、日本人女性が強い意志を持って現地教育に携わっている姿にも深く感銘を受けました。

一方で、現地の交通事情や文化の違いなど、日本社会に馴染むための細やかな配慮の必要性も浮き彫りとなりました。スリラン



カは「安心・安全」な国として日本を信頼しており、ベトナムに次ぐ有力な連携先として十分な可能性を秘めていると感じています。

今後は、今回の視察を共にした医療法人とも手を取り合い、沼隈地域の社会保障を支える取り組みを連携して進めていくことが不可欠です。地域全体で「安心・安全」な受け入れ態勢を構築し、言葉の壁を越えた心の交流を大切にしながら、持続可能な福祉サービス維持に努めてまいります。



# 採用活動グループ

## 2025年度活動報告

人財企画室 採用活動グループ 採用事務担当 橋本 美里

今年度は新たに3名の学生さんが「ゼノ」少年牧場の一員として入職されました。皆さんの初々しい姿を見ると、1年間の活動がこの日につながっていたのだと感じ、「今年度の活動も頑張ろう」と身が引き締まる思いです。

昨年度は例年の活動に加え、新たに挑戦することが多い年でした。8月に行った夏季インターシップでは、福山大学、福山平成大学、福山市立大学の3大学連携で企画されている『BINGO OPEN インターシップ』にて6名の学生を受け入れました。分野ごとに事業所を体験し、ベトナム人学生との国際交流、最終日には体験で感じた課題点についてプレゼンしていただきました。学生さんからの新しい視点や気づきを知ることができ、私たちにとっても大きな学びとなりました。

また、9月からインスタグラムにて採用情報の投稿を開始し、現在フォロワー数が200人を超えました。毎週金曜日に先輩職員や事業所の紹介、イベント告知や報告をしています。他法人の方や学生さんにも反響をいただけるようになり、大変嬉しく思います。これからもより多くの方に見ていただけるよう企画運営していきますので、ぜひフォローをお願いします！



さらに12月には現地職場説明会『「ゼノ」遊びの広場』開催しました。「まずは福祉をもっと身近に感じてもらいたい」そんな想いからこのイベントを企画しました。説明会というとお堅いイメージですが、お昼には飯盒炊爨をしてカレーを食べたり、子どもたちとモルック対決をしたりと、学生さん、利用者さん、職員みんな楽しんで交流の場になりました。

3月に入り、2026年度の就職活動が本格化しています。合同説明会への参加や法人内でイベントを通じ、多くの学生さんとのつながりができています。今後は就職活動の早期化にも対応しつつ、今の学生さんのニーズに合わせ、「ゼノ」の良さを感じていただける機会を増やしていきたいと考えています。これからも皆さんとの「つながり」を大切に活動していきます。今年度もどうぞよろしくお願ひいたします。



# 人事考課 考課者研修

## 2026年1月15日(木)

「ゼノ」やまびこ学園 施設長 原口 真

この度、2014年度から運用してきた人事考課制度を更新しました。更新のテーマとしては、職員一人ひとりが自身のキャリアを意識しながら成長できる仕組みと、組織全体の質の向上を目指しています。今回、この更新された制度の全体像の理解と考課者の評価力向上を目的とした考課者研修を実施しました。

この更新にあたり、毎年実施している自己申告書に「目指すキャリア」に関する項目を新設した結果、約70%の職員が「信頼される実践者」を志向していることが分かりました。また、専門分野での指導職志向17%、管理職志向6%、国際事業志向2%という結果から、多くの職員がまずは確かな実践力の習得を望んでいることが明らかとなりました。この結果を踏まえ、行動評価を重視する

構成へと見直し、職務資格制度とキャリアアラダーを組み合わせることで、現在地を確認しながら成長を実感できる仕組みとして整理しています。段階ごとの業務達成課題や資格・研修要件を明確化し、専門コースと指導・管理職コースを整理するとともに、新任者は社会人基礎力の習得を基盤とし、2年間で次の等級へ進める仕組みへと改めました。



今回の研修では、施設長や主任などの考課者に加え、被考課者でありながら各事業所でOJTを担う職員も参加し、人事考課を人材育成につながる視点についても学ぶ機会としました。研修では、人事評価の時期や評価の流れ、評価項目の内容、評価点の付け方や判断基準について具体的に説明するとともに、事例を用いた演習を通して評価の着眼点を整理し、評価基準の共通理解を図ることが出来ました。

2026年度からの制度運用を通じて、評価を単なる仕組みにとどめるのではなく、日常の対話やOJTと連動させながら、定期的な考課者研修や被考課者研修も視野に入れ、職員の成長と組織力の向上につながる人材育成の仕組みとして定着を図っていきたいと考えています。



家族みんなの

### ほのぼの石けん

私たちあかつきが販売しているほのぼの石けんは、  
パームヤシオイル100%の無添加でまっ白な固形石けんです。  
皆さま安心しておつかい下さい。

+++++++  
+ 1コ  
+ 180g  
+  
+ 230円  
+  
+++++++



◎贈答用で箱入りも  
注文承っております。

あかつき  
福山市神辺町八尋951-4  
TEL: 084-965-0735  
FAX: 084-965-1595

# 「ゼノ」ホームひまわり

## 自動消火設備整備完了

「ゼノ」かななべの杜 施設長 谷端 尚人

この度、2025(令和7)年度社会福祉施設等施設整備費補助金による自動消火設備整備を行なうことができました。

2015(平成27)年の改正消防法により、火災が発生した際、自力避難の困難な方が利用する施設においてもスプリンクラー等の設置が義務付けとなり、障害支援区分4以上の利用者が8割を超えるグループホームも設置対象施設とされたためです。

この度「ゼノ」ホームひまわりの利用者の皆様も障害支援区分4以上の方が8割を超え、自動消火設備の設置が必要となり、国と福山市からの補助金交付に加え、法人の資金応援を得て、「スプリネックスミニ」を設置しました。

工期は利用者が就業中である

日中の限られた時間帯、かつ資材等の物流や設備製造遅延の影響と制限のある中、施工業者であるヨロ株式会社の皆様に尽力いただき、3月6日(金)消防署員立会検査を以て無事完了となりました。

「ゼノ」ホームひまわりへご理解・ご支援を賜りましたことへの御礼に代えさせていただきます。

### 【助成事業名】

2025(令和7)年度

社会福祉施設等施設整備費補助金  
による自動消火設備の整備

### 【総事業費】

858万円

### 【助成金額】

169万6千円



新聞・雑誌・ダンボール・空き缶  
無料回収いたします

お問い合わせは  
こちらまで

TEL(084)987-5810

ゆめの木・わかぼ / 日中部門

福山市沼隈町大字草深 1694-1

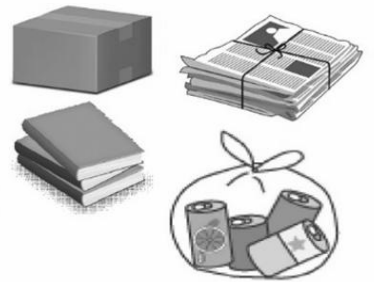

ふんわりとしたやさしいパンは  
いかがですか？町内会行事や学校行事などの  
特別注文も承ります。  
お気軽にお問い合わせください。

！！無料配達承ります！！

焼きたてぱん

ベーカリー  
Paku・Paku

社会福祉法人「ゼノ」少年牧場 あかつき  
ベーカリーPaku・Paku  
広島県福山市神辺町八尋951-4  
TEL・FAX084-965-0742

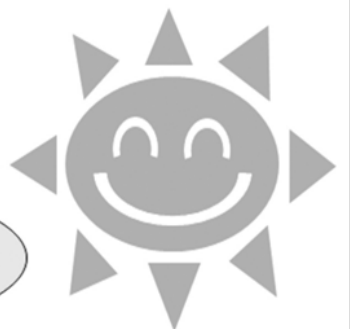

## 新任職員を紹介します！



ゆめサポート・バク  
就労支援ワーカー  
鈴木 華楓

4月より、ゆめサポート・バクに配属となりました、鈴木華楓です。

利用者お一人おひとりの表情や言葉を大切に、その方の気持ちに寄り添った丁寧な支援を心がけてまいります。

利用者の皆様やご家族の皆様が安心して笑顔で過ごせるよう、精一杯つとめてまいります。

これからどうぞよろしくお願ひいたします。



松永東保育所  
児童発達支援ワーカー  
山本 蒼依

児童発達支援ワーカーとして松永東保育所に配属されました山本蒼依です。

子どもたちと関わる中で、笑顔や発見を大切にしながら、毎日楽しく過ごしていきたいと考えています。一人ひとりの個性や気持ちを大切に、安心して過ごせる環境をつくれる保育士を目指して努力してまいります。毎日多くのことを学び、吸収しながら子どもたちとともに成長していけるよう、一生懸命頑張ります。よろしくお願ひいたします。



松永東保育所  
児童発達支援ワーカー  
金藤 里歩

松永東保育所に配属となりました、児童発達支援ワーカーの金藤里歩です。

子ども一人ひとりの思いに耳を傾け、安心して過ごせる関わりを大切にしていきます。また、子どもたちや保護者の方との信頼関係を築きながら、日々成長していけるよう努めてまいります。どんな時も明るく笑顔を大切に、温かい雰囲気づくりにも積極的に取り組むことを心がけたいと思います。よろしくお願ひいたします。



生活支援センターほほえみ  
生活支援ワーカー  
森下 尚子

10月より正規職員として勤務しております森下尚子です。利用者の皆さんが自分らしく笑顔で過ごせる時間を増やしたいと思ひ、支援に当たっています。経験・知識を積み、安心感を与えられる職員を目指して前向きに励みます。



「ゼノ」Home おおぞら  
生活支援ワーカー  
竹下 初美

昨年10月より正規職員として「ゼノ」Home おおぞらで勤務しております竹下初美です。利用者の皆様が穏やかな日常生活を送ることが出来るよう、明るく、元気に支援していきたいと思っております。よろしくお願ひ致します。



「ゼノ」なごみの家  
生活支援ワーカー  
チャン・ティ・キエウ

ベトナムの出身チャン・ティ・キエウと申します。現在、「ゼノ」なごみの家で働いております。まだまだ学ぶことが多いですが、利用者さん一人ひとりに寄り添いながら、笑顔で安心して過ごしていただける環境づくりに努めていきたいと思ひます。また、仕事に丁寧に向き合いながら、日々成長していきたいと考えています。よろしくお願ひいたします。



国際事業部  
国際業務担当事務員  
レー・ティ・ビク・ゴック

昨年9月より正規職員として国際事業部に配属になりました、レー・ティ・ビク・ゴックと申します。現在は外国人職員のサポートを担当しています。まだ分からない事も多いですが、早く仕事に慣れて、少しでも皆様のお役に立てるよう頑張ります。どうぞよろしくお願ひ致します。





# 私のほっこり日記

相談支援事業所「ゼノ」からっと 相談支援員 上田 望実

私が入職してから、児童との関わりの中でのエピソードです。

以前勤めていた「ゼノ」やまびこ学園児童部でのことです。Aちゃんとの下校中、いつものように児童部に帰る途中でした。道端に落ちていた小さな栗を見つけ、大事に大事に持って帰りました。下校後、Aちゃんと一緒に給食部に行き、「栗ご飯にしてください」とお願いしたところ、急だったのにも関わらず、Aちゃんのリクエストにすぐに応えてくださいました。拾ってきた栗は女子フロアの人数用にカットして提供して下さり、それを見たAちゃんはとっても嬉しそう得意げな表情をしていました。

また、現在勤めている「ゼノ」からっとでのことです。特別支援学校に通っているBちゃんは、姉への憧れもあり、数年前から「C小学校に行きたい！」という思いを持っていました。放課後等デイサービスを利用して、コミュニケーション能

力を培ったり、学校で学習に真面目に取り組み、無事にC小学校への転入が決まりました。転入するまでには、支援学校で学習時間を増やしてもらったり、放課後等デイサービスでも本人の思いを汲んで活動の提供を考えてくださっていました。転入が決まり、4月からの新しい生活に喜びと期待を膨らませた表情は、とても印象深かったです。

利用者の思いが叶った瞬間の眩しいほどの笑顔や、支援員がその人を想って行動する姿には、毎回「ほっこり」させていたれています。相手から掛けてもらった言葉や行動に支えられ、またその支えが次の人を想う気持ちにもなるのかもしれないなと思います。そんな関係がもつともっと増えたらいいなと、また、自分もその一助となれるよう、日々歩んでいきたいと思えます。

**吸い取り抜群！  
上質ウエスを販売しています**

お問い合わせはこちらまで  
**084-960-2256**

製造・販売/ゆめサポート・バク  
広島県福山市神辺町東中条 7301-6

**旬**の食材いっぱい!!

**バクの手作り弁当**

バクの手作り弁当は毎日食べても飽きない家庭の味。  
旬の食材を使用し、栄養バランスを一番に考えた手作り弁当です。

お弁当1個からOKです。宅配料無料 (配達エリア内に限る)

お問い合わせはこちらまで **084-960-2256**

製造・販売/ゆめサポート・バク  
広島県福山市神辺町東中条 7301-6

100%  
国産米

日替わり手作り弁当

**530**円(税込)

## 総合福祉施設を形成するZENOGグループ

- 入所系施設
  - 【障害児入所施設】「ゼノ」やまびこ学園児童部
  - 【障害者支援施設】「ゼノ」やまびこ学園成人部、「ゼノ」なごみの家
- グループホーム
  - 【共同生活援助事業】
    - 〈沼隈地区〉
    - 「ゼノ」Home 青雲、「ゼノ」Home 白雲、「ゼノ」第3ホーム
    - 「ゼノ」あじさいホーム、「ゼノ」Home らん、「ゼノ」第2ホーム
    - 「ゼノ」わこうどホーム、「ゼノ」さくらホーム、「ゼノ」Home おおぞら
    - 「ゼノ」Home 銀河、「ゼノ」Home ジュピター、「ゼノ」Home 虹
    - 「ゼノ」第1ホーム、「ゼノ」第6ホーム、「ゼノ」ホームひだまり
    - 「ゼノ」Home 大地、「ゼノ」Home 太陽、「ゼノ」Home 未来、「ゼノ」Home 輝
    - 「ゼノ」ホームなごみさちの里、「ゼノ」ホームなごみふくの里
    - 〈松永地区〉
    - 「ゼノ」Home 翼
    - 〈神辺地区〉
    - 「ゼノ」ホームたぴあ、「ゼノ」ホームゆの、「ゼノ」ホームひまわり
    - 「ゼノ」ホームそよかぜ、「ゼノ」ホームせせらぎ、「ゼノ」ホームこもれび
- 居宅系事業
  - 【居宅介護事業】生活支援センターほほえみ、ケアサポートひなた
- 通所系施設
  - 【障害福祉サービス事業多機能型事業所】
  - ゆめの木・わかば、J O B プラスはんど、あかつき
  - ゆめサポート・バク
  - 【児童発達支援センター】「ゼノ」こばと園
  - 【放課後等デイサービス】
  - 放課後児童デイサービスセンターぷくぷく
  - 「ゼノ」こども広場まつなが
  - 放課後児童デイサービスセンターらいず
  - 【認定こども園】幼保連携型認定こども園ゆめな
  - 【保育所】松永東保育所
- 相談支援事業
  - 【相談支援事業】「ゼノ」こばと園相談支援事業所
  - 相談支援事業所「ゼノ」からっと、相談支援事業所ほっぷ
- その他
  - 【診療所】「ゼノ」診療所
  - 【地域における公益的な取組】
  - 「未来も笑おうプロジェクト」Come 叶夢ハウス
  - 【外国人育成・確保事業】国際事業部